

EMERGENZA CANCRO

FATTORI AMBIENTALI MODIFICABILI
E STILI DI VITA NON CORRETTI

Auletta dei Gruppi Parlamentari

Via di Campo Marzio, 78

Roma



19 Settembre 2018 - dalle ore 9.30 alle ore 19.30

INTRODUZIONE:

Nel 2016 il Ministero della Salute ha diramato **una mappa delle zone più inquinate in Italia**, associata all'eventuale aumento di tumori in queste aree. I dati mostrano **un aumento anche del 90% di malattie tumorali** nelle zone inquinate. Questo tema dunque deve essere portato all'attenzione dei media, della popolazione e delle Istituzioni perché interessa la salute dei cittadini ma **ha anche importanti ricadute economiche** sul SSN e sui bilanci delle Regioni interessate.

PROGRAMMA:

ORE 9.30 - REGISTRAZIONE OSPITI

ORE 10.00 - APRE I LAVORI SU EMERGENZA CANCRO
E MISSIONE DELLA PRESIDENZA DEL CONSIGLIO

On. Giancarlo Giorgetti

Sottosegretario di Stato alla Presidenza del Consiglio

ORE 11.30 - LA MISSIONE DELLA RICERCA
SCIENTIFICA E DELLO SPORT

Prof. Massimo Inguscio

Presidente CNR

Dott. Angelo Lino Del Favero

Direttore Generale ISS

Dott. Giovanni Malagò

Presidente CONI

Dott.ssa Martina Cambiaghi

Assessore allo Sport e Giovani di Regione Lombardia

Modera:

Giancarla Rondinelli - Giornalista Mediaset

ORE 10.15 - TAVOLA ROTONDA
CON I RAPPRESENTANTI DEL GOVERNO

On. Giulia Grillo

Ministro della Salute

Sen. Gian Marco Centinaio

Ministro delle Politiche Agricole, Alimentari, Forestali
e del Turismo

On. Massimo Garavaglia

Sottosegretario di Stato del Ministero dell'Economia
e delle Finanze

Modera:

Giancarla Rondinelli - Giornalista Mediaset

ORE 12.00 - IL GIOCO DI SQUADRA
DELLE UNIVERSITÀ E DELLE ISTITUZIONI
SCIENTIFICHE PER LA LOTTA AL CANCRO

Prof. Renato Lauro

Rettore Emerito dell'Università di Roma "Tor Vergata"

Prof. Antonio Felice Uricchio

Magnifico Rettore dell'Università degli Studi di Bari
Aldo Moro

Prof. Elio Franzini

Rettore eletto dell'Università degli Studi di Milano

Prof. Francesco Schittulli

Oncologo, Presidente Nazionale LILT

ORE 11 - CANCRO E AMBIENTE,
DALLA GENETICA ALL'EPIGENETICA

Prof. Ernesto Burgio

ECERI - European Cancer and Environment Research
Institute - Bruxelles



Dott. Enzo Chilelli

Direttore Generale Federsanità ANCI

Prof. Corrado Clini

Presidente General Assembly REC - European Environment Center

Modera:

Giancarla Rondinelli - Giornalista Mediaset

ORE 13:00 - IL RUOLO DEL PARLAMENTO E
INTRODUZIONE AI LAVORI DELLA GIORNATA

On. Mariastella Gelmini

Capogruppo Forza Italia alla Camera dei Deputati

Sen. Maria Domenica Castellone

Senatore della Repubblica (M5S), Membro della Commissione Igiene e Salute del Senato

On. Igor Iezzi

Deputato (Lega), Membro della Commissione Politiche dell'Unione europea della Camera

Dott. Angelo Deiana

Presidente Confassociazioni

Prof. Alessandro Miani

Presidente SIMA - Società Italiana di Medicina Ambientale

Dott. Antonio Persici

Presidente Confassociazioni Ambiente

LUNCH BUFFET

ORE 14.30 - CANCRO E AMBIENTE:
BIOMONITORAGGIO E BIOBANCHE

Prof.ssa Marialuisa Lavitrano

Professore Ordinario di Patologia Generale UNIMIB, Coordinatore nazionale BBMRI - Italia

ORE 14.50 - COME QUALITÀ DELL'AMBIENTE
E STILI DI VITA INCIDONO SULLA SALUTE

Dott.ssa Barbara Valenzano

Direttore Dipartimento Infrastrutture e Ambiente di Regione Puglia

Prof. Vincenzo Belgiorno

Professore Ordinario di Ingegneria Ambientale UNISA

Prof.ssa Paola Fermo

Professore Associato di Chimica Analitica e di Chimica dell'Ambiente UNIMI

Prof. Antonino Di Pietro

Presidente e Fondatore ISPLAD - International Society of Plastic-Regenerative and Oncologic Dermatology

Prof.ssa Francesca Angiero

Professore Associato di Patologia Orale UNIGE

Prof. Luca Parisi

Professore a.c. di Igiene Dentale UNIMI

Prof.ssa Evelina Flachi

Nutrizionista, Presidente Fondazione Food Education Italy

Modera:

Annalisa Manduca - Giornalista Rai Radio 1



**ORE 15.40 - IL RUOLO DELLA MOTIVAZIONE
E DELLA COMUNICAZIONE**

Dott.ssa Fabrizia Ieluzzi

Giornalista specializzata in Coaching Strategico e Problem Solving

Prof. Gianfranco Virardi

Professore a.c. di Marketing Sanitario UNIMI

Modera:

Annalisa Manduca - Giornalista Rai Radio 1

ORE 16.00 - I SESSIONE: QUALITÀ DELL'ACQUA

On. Claudia Maria Terzi

Assessore alle Infrastrutture, Trasporti e Mobilità Sostenibile di Regione Lombardia

Dott. Vito Felice Uricchio

Direttore CNR IRSA

Prof. Luigi Falciola

Professore Associato di Chimica Analitica UNIMI

Dott. Antonio Albanese

Presidente C.I.S.A.

Dott. Enrico Boerci

Presidente BrianzAcque

Modera:

Elena Meli - Giornalista Corriere della Sera

ORE 16.40 - II SESSIONE: QUALITÀ DELL'ARIA

Sen Daisy Pirovano

Senatore della Repubblica (Lega), Membro della Commissione Affari Costituzionali del Senato

Prof. Domenico Cavallo

Professore Ordinario di Medicina del Lavoro e Igiene Industriale UNINSUBRIA

Prof. Gianluigi De Gennaro

Professore Aggregato di Chimica dell'Ambiente UNIBA

Dott. Monaco Bodei

Presidente ASIA - RITELLO

Dott. Vincenzo Giovine

Vice Presidente Consiglio Nazionale dei Geologi

Avv. Ezio Bonanni

Presidente Osservatorio Nazionale Amianto

Modera:

Elena Meli - Giornalista Corriere della Sera

ORE 17.10 - III SESSIONE: SICUREZZA ALIMENTARE

Sen. Francesco Bruzzone

Senatore della Repubblica (Lega), Vicepresidente Commissione Territorio, Ambiente, Beni Ambientali del Senato

Prof. Marcello Iriti

Professore Associato di Patologia Vegetale UNIMI

Prof.ssa Caterina La Porta

Professore Associato di Patologia Generale UNIMI

Dott. Vincenzo Giummarra

Direttore Italpepe

Dott. Maurizio Grispan

General Manager Fattoria del Pesce

Dott. Ugo Pazzi

Presidente Slow Food Marche

Dott. Michele Zema

Direttore Commerciale CSQA

Modera:

Elena Meli - Giornalista Corriere della Sera

ORE 18.00 - IV SESSIONE: ENERGIA

Sen. Gianni Pietro Giroto

Senatore della Repubblica (M5S), Presidente Commissione Industria, commercio, turismo del Senato

On. Antonio Federico

Deputato (M5S), Segretario della Commissione Ambiente, territorio e lavori pubblici della Camera

Prof. Luciano Mescia

Professore Associato di Campi Elettromagnetici POLIBA

Dott. Alberto Dossi

Presidente Gruppo Sapio, Presidente H2 Italia

Dott. Diego Righini

General Manager Geotermia Italia

Moderata:

Elena Meli - Giornalista Corriere della Sera

ORE 18.30 - V SESSIONE: LE BUONE PRATICHE

Sen. Tiziana Nisini

Senatore della Repubblica (Lega), Membro Commissione Istruzione pubblica, beni culturali, ricerca scientifica, spettacolo e sport del Senato

Sen. Claudio Barbaro

Senatore della Repubblica (Lega), Presidente ASI, Presidente Confassociazioni Sport e Benessere

Dott. Alan Christian Rizzi

Sottosegretario alla Presidenza di Regione Lombardia

Arch. Marco Giachetti

Presidente IRCCS Cà Granda Ospedale Maggiore Policlinico di Milano

Dott. Franco Luini

Amministratore Unico Tucano

Dott. Luigi Gabriele

Responsabile rapporti istituzionali CODICI

Avv. Gianluca Di Ascenzo

Presidente Codacons

Moderata:

Cinzia Galleri - Giornalista OK Salute e Benessere

ORE 19.20 - CONCLUSIONI

Sen. Matteo Salvini

Vice Presidente del Consiglio dei Ministri, Ministro dell'Interno

Dott. Marco Bussetti

Ministro dell'Istruzione, dell'Università e della Ricerca

Partecipano il Vice Presidente di SIMA - Società Italiana di Medicina Ambientale, Dott. Giorgio D'Alessandro e i Coordinatori delle Sezioni regionali SIMA:

Gen. Gerardo Renzi - Regione Lombardia, **Dott. Nello Boni** - Regione Emilia Romagna, **Dott. Paolo Lucattini** - Regione Toscana, **Cav. Luigi D'Amelio** - Regione Puglia, **Dott. Giuseppe Casillo** - Regione Campania

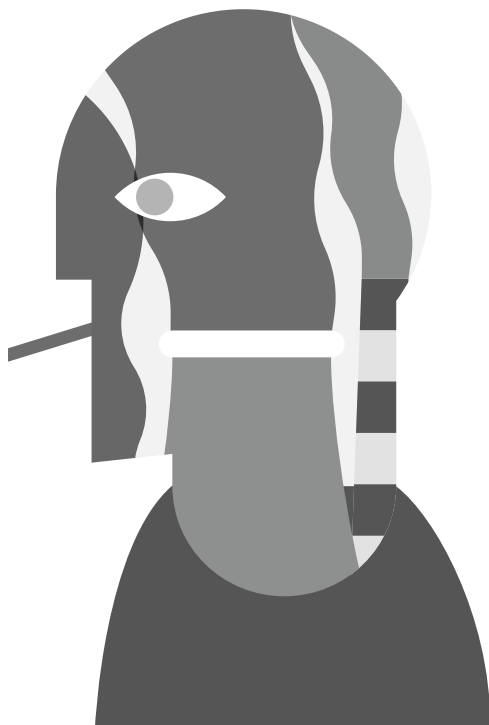

La **salute** è un bene essenziale per lo sviluppo sociale, economico e personale, ed è aspetto fondamentale della qualità della vita. I fattori politici, economici, sociali, culturali, ambientali, comportamentali e biologici possono favorirla così come possono lederla.

L'**ambiente** è lo spazio che ci circonda, esso è dunque fatto di aria, acqua, terra ma anche di spazi antropizzati e di artefatti creati dall'uomo, come case, industrie, infrastrutture, edifici di culto, monumenti, opere d'arte e oggetti di ogni tipo.

Ambiente è anche ciò che occupa gli spazi vuoti all'interno del nostro organismo: pensiamo ad esempio alla cavità buccale, all'esofago, allo stomaco, all'intestino, alla trachea, ai bronchi e ai polmoni. In quest'ottica, ambiente è quindi da considerarsi anche il cibo che mangiamo, l'acqua che beviamo o l'aria che respiriamo.

Spesso, quando si parla di ambiente, si crea un immediato collegamento emotivo con il concetto di **natura**, di biodiversità, di fauna selvatica, ma anche di inquinamento atmosferico, di avvelenamento del terreno o di dissesto idrogeologico. Tutti questi aspetti fanno parte dell'ambiente e compito della **Medicina Ambientale** consiste nel preservare la salute umana, evitando che ciò che ci circonda possa divenire "fattore ambientale" determinante di malattia, infortunio e morte prematura.

SIMA si prefigge lo scopo di **tutelare la salute umana tramite la salvaguardia e la valorizzazione della natura e dell'ambiente**, promuovendo azioni che limitino gli interventi invasivi da parte dell'uomo, quali scarichi industriali, effetto serra, disboscamento e sostanze inquinanti. Questi costituiscono il principale fattore ambientale causa delle malattie, stante la stretta correlazione tra l'uomo e l'ambiente, entrando la salvaguardia del territorio e dell'ambiente a far parte della prevenzione sanitaria e del trattamento terapeutico-medico.

Il campo di applicazione di questa disciplina comporta lo studio delle interazioni tra l'ambiente e la salute, e il ruolo dell'ambiente nel causare o mediare malattia.

SIMA è una Associazione no profit ed è stata fondata a Milano nel Marzo del 2015.

CONFASSOCIAZIONI *Ambiente*

Branch di CONFASSOCIAZIONI, Confederazione delle Associazioni Professionali, il soggetto di rappresentanza unitaria delle Federazioni, dei Coordinamenti e delle Associazioni che esercitano attività professionali "non organizzate in ordini e collegi", in Italia ed in Europa.

In qualità di autonoma parte sociale, **CONFASSOCIAZIONI mira alla tutela e alla promozione del sistema associativo delle professioni**, valorizzandone il ruolo, anche in termini di pari opportunità, nel sistema costituzionale, legislativo, economico e sociale italiano e nei corrispondenti ambiti europei.

Possono far parte di CONFASSOCIAZIONI le Federazioni, i Coordinamenti e le Associazioni italiane e comunitarie che esercitano una delle professioni di cui alla Legge 4/2013 e che abbiano la sede legale in Italia.

Nata nel luglio 2013, raggruppa, ad oggi, 365 organizzazioni professionali tra soggetti di primo e secondo livello che riuniscono più di 700 mila professionisti, circa 130 mila imprese e rappresentano una parte fondamentale del sistema nervoso dell'economia italiana. Un sistema che genera il 9% del PIL del Paese (il 21% se si considerano le aziende collegate).

www.confassociazioni.eu



UFFICIO STAMPA

Value Relations®

MEDIA PARTNERS



Milano orenews.it



italia *da* **gustare**

ABOUTPHARMA
AND MEDICAL DEVICES

IA **Italiaambiente.it**
IL QUOTIDIANO DELLA BIODIVERSITÀ DAL 2013



oipa
magazine

one
TV



A ogni partecipante, SIMA omaggia
uno zaino Tucano, personalizzato
con il proprio pittogramma.

